

Adolescent with Brugada Syndrom

Maria Miszczak-Knecht

The Children's Memorial Health Institute,

Warsaw, Poland



17-years old boy reported to Ambulatory Clinic for diagnosis

Personal history

15 years of age first syncope episode post exertion

6 month later second episode of post exertion syncope

Diagnosed in referral cardiology center in Poland – sick sinus syndrome was recognized with no indication for pacing therapy

Family history- negative

O/E

good general condition

heart rate 56/min, normal sounds, no murmur

No signs of heart failure

ECHO no cardiac defect

Good LV function

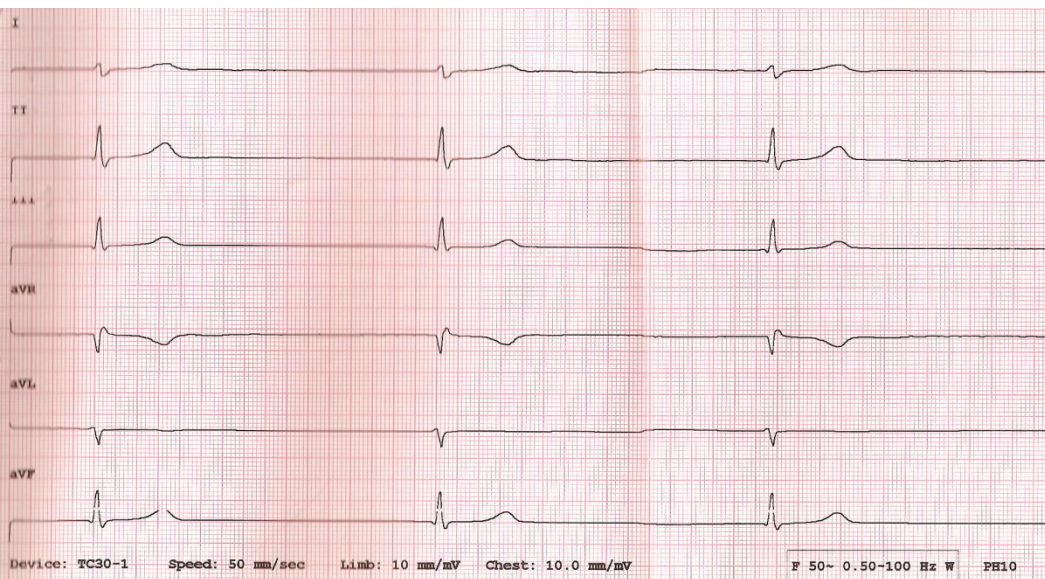

ECG at admission
V1 and V2 in 4ics

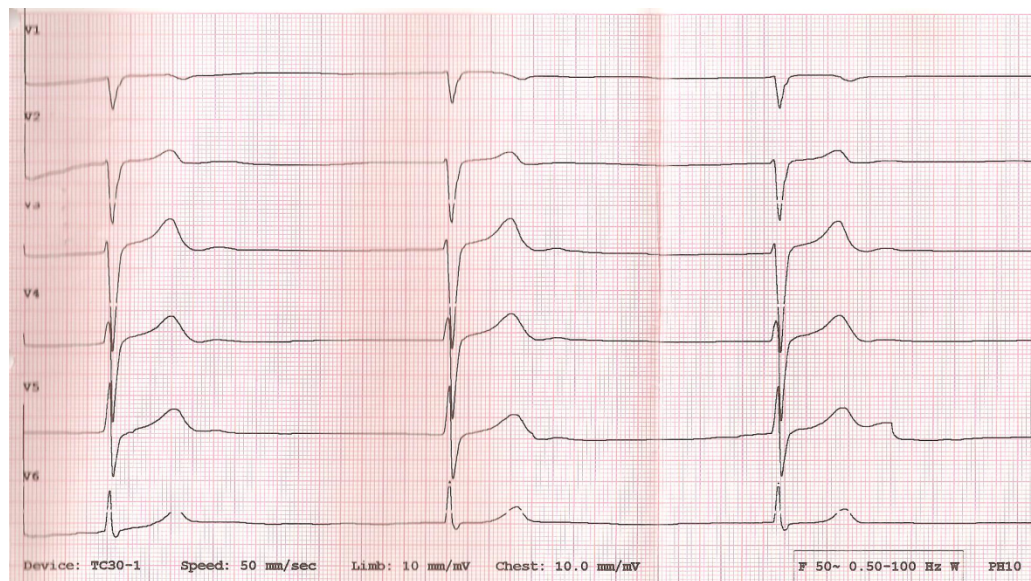

ECG at admission
V1 and V2 in 3rd incs

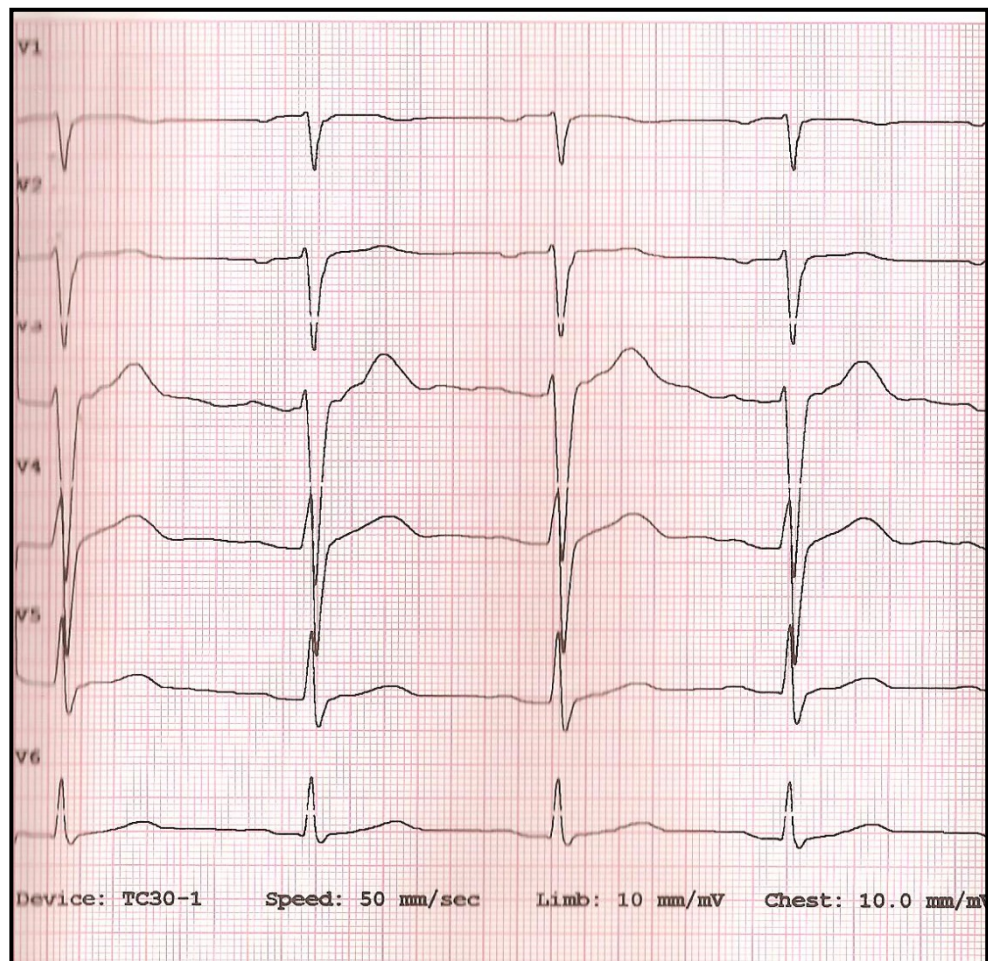

Adres: O.K.A. Wiek: 16 Rok Data ur: 2/2/2000 Płeć:
 Stymulator: Brak Waga: Wzrost:
 Opisujący: Kierujący Placówka: a
 Lekarz: a
 Wskazania:
 Leki: *B. Gopla*

HR		Arytmie komorowe		HRV	
Minimum HR-5 R-R:	33 bpm at 0:33	VE razem:	7	SDNN-24h:	151
Maksimum HR-5 R-R:	110 bpm at 18:02	Pary VE:	0	Indeks SDANN:	132
Średnie HR 24h:	53 bpm	V-Tach:	0	Indeks SDNN:	84
Minimum HR-godz.:	38 bpm at 0:00	Najdłuższa V-Tach:	N/A	rMSSD:	60
Maksimum HR-godz.:	63 bpm at 2:00	Najszybsza V-Tach:	N/A	pNN50:	32
Analizowane pobudzenia:	61294	Najwolniejsza V-Tach:	N/A	Moc widna-24 Godz:	7362.9
Przeanalizowane minuty:	1156	VE na 1000 /VE na godz.:	1/1	Godz. minimalna moc widna:	1593.9
Okres monitorowania EKG:	19 godzin 34 minut	VE "R" na T" / Escape:	N/A	Godz. maksymalna moc widna:	18133.8
Analiza ST		Arytmie nadkomorowe		Bradykardia	
Średnie min. ST Kan.1:	71 (aVR)	Łącznie SVE:	6	Pauza powyżej 1.9 sek:	1635
Razem min. ST Kan.2:	4 (aVL)	SVE liczba par:	1	Maks. Pauza:	3.5 sec at 06:40
Razem min. ST Kan.3:	3 (III)	SV-Tachy:	0	QT	
Maks. obniżenie ST:	-2.9 at 15:15@aVL	Najdłuższa SV-Tachy:	N/A	Maks. QT:	426 ms (II)
Maks. uniesienie ST:	+1.7 at 01:51@V3	Najszybsza SV-Tachy:	N/A	Maks. QTc:	439 ms
Najdłuższy epizod ST:	12 minut o 2.44	SVE na 1000 / na godz.:	1/1	Maks. QT/QTc:	o godz. 09:21. HR 70 p/min
Maks. HR w epizodzie ST:	72	Liczba pobudeń z aberracją:	0/0	VE	N/A
		Mig/Trzep. przedsionków:	0.3%		

Istotne zdarzenia EKG

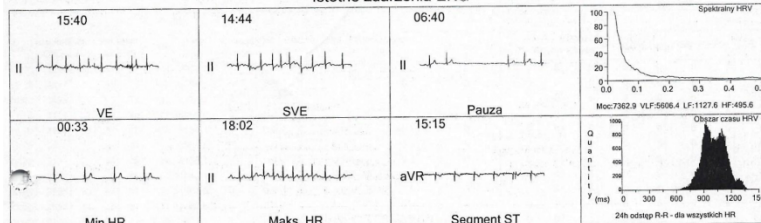

Wniosek

Średnia częstość rytmu wynosiła 53 rytm zatokowy. Minimalna częstość rytmu wynosiła 33 o godz. 00:33. Maksymalna częstość rytmu wynosiła 110 o godz. 18:02. Pauz dłuższych od 1.9 s. wystąpiło 1635. Pobudeń komorowych zarejestrowano 7, w tym 0 V-Tach, 10 par, bigemini komorowych 0 i trigemini komorowych 0. Pobudeń nadkomorowych zarejestrowano 6, w tym 0 SV-Tachy i 1 SV-Party. Bigemini nadkomorowych wystąpiło 0, trigemini nadkomorowych wystąpiło 0. Łącznie FA/UA 3. Pierwszy epizod migotania/przeczepotania przedsionków wystąpił o 07:00:00. Epizody ST minut 77. Maks. zmiana ST wynosiła -2.9 i wystąpiła o godz. 15:15. Pacjent użył przycisku zdarzeń 0 razy.

Podpis lekarza:

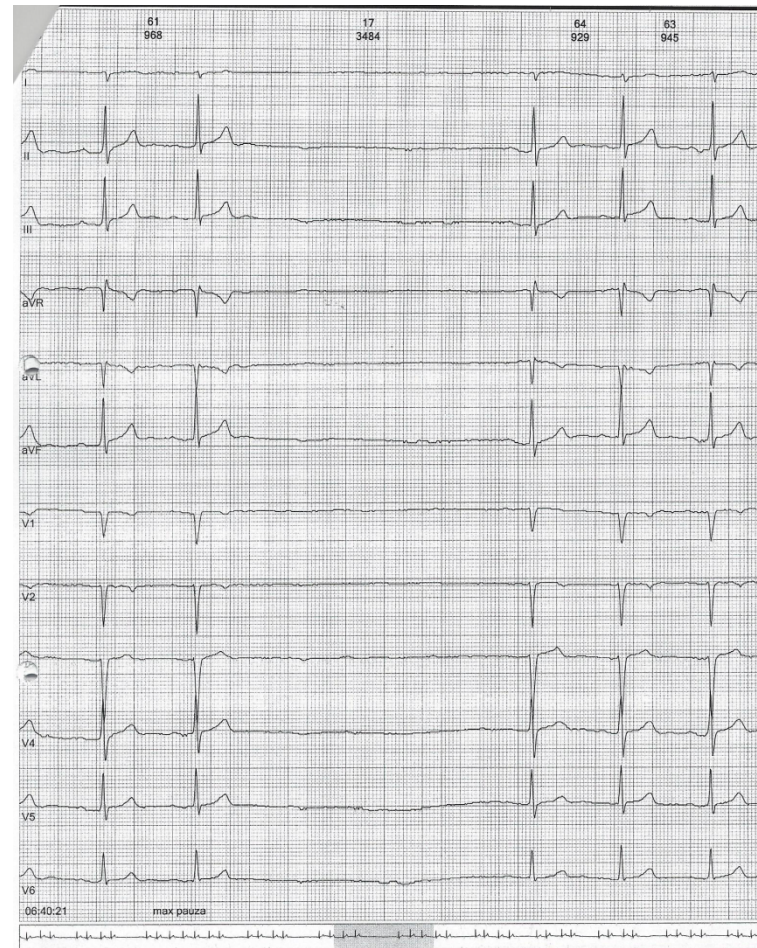

Holter monitoring

Kacper
ta 59251
6

99 bpm

Before exercise test

Raport 12-odprowadz. EKG

WYPOCZ.

#1
03:50

BRUCE
0.0 km/h
0.0 %

Centrum Zdrowia Dziecka

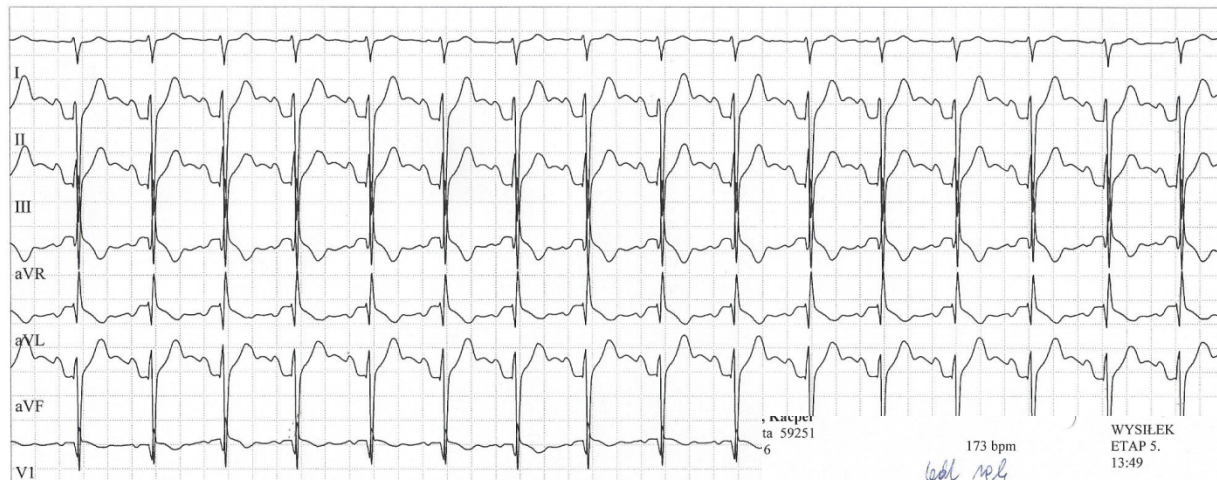

Kacper
ta 59251
6
173 bpm
WYSILEK
ETAP 5.
13:49

BRUCE
8.0 km/h
18.0 %

Centrum Zdrowia Dziecka

Peak exercise

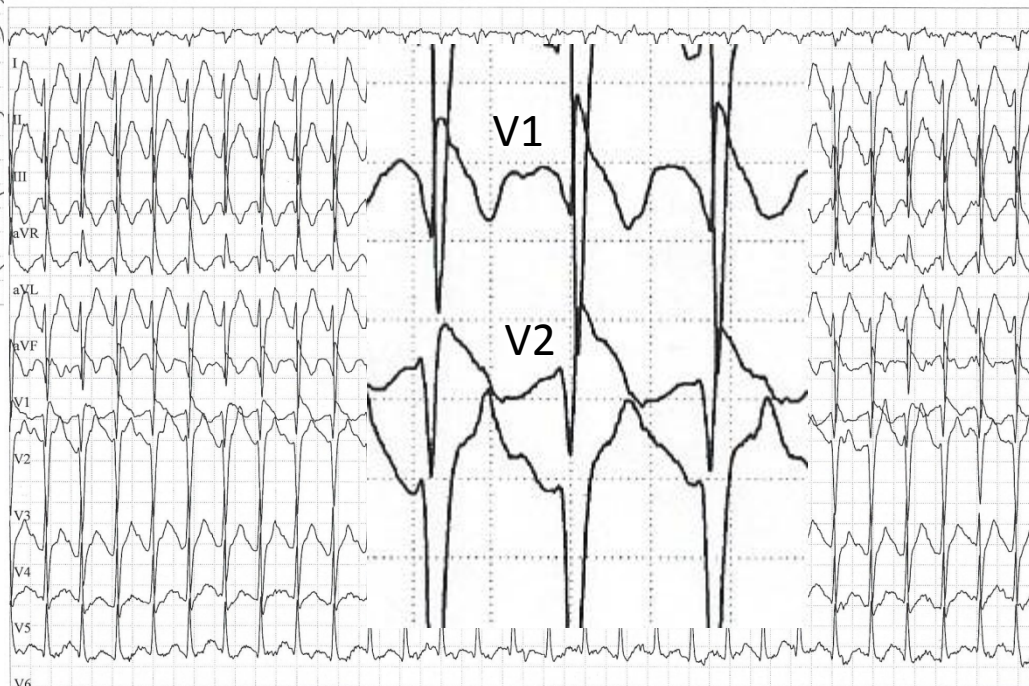

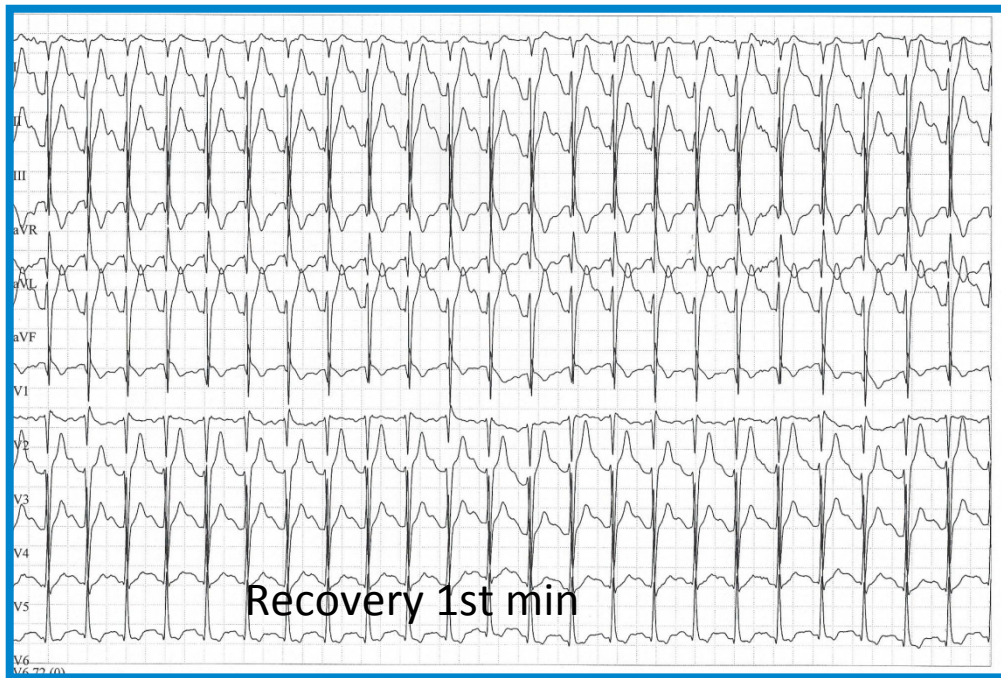

99 bpm

Raport 12-odprowadz. EKG
WYPOCZ.
#1
03:50

BRUCE
0.0 km/h
0.0 %

Centrum Zdrowia Dziecka

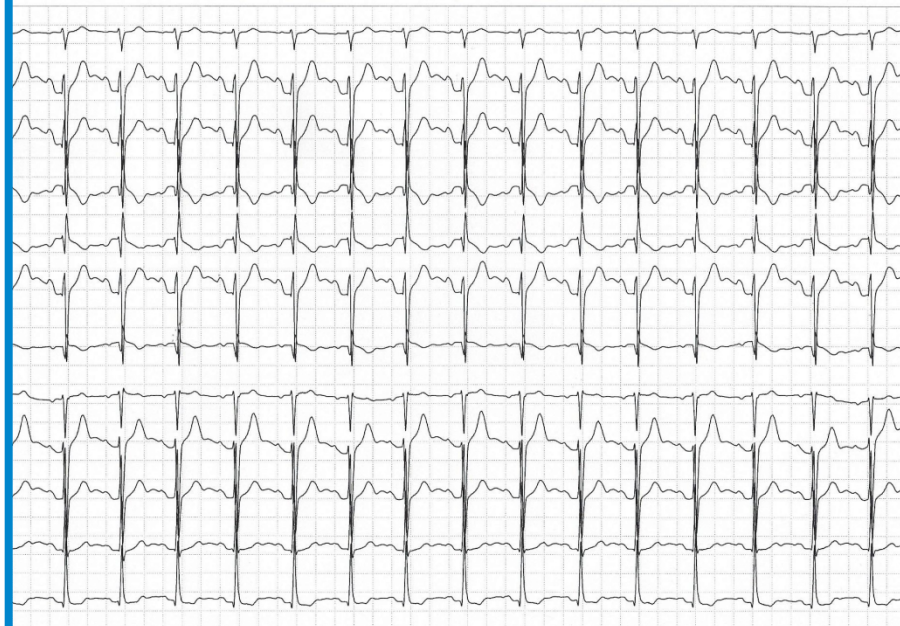

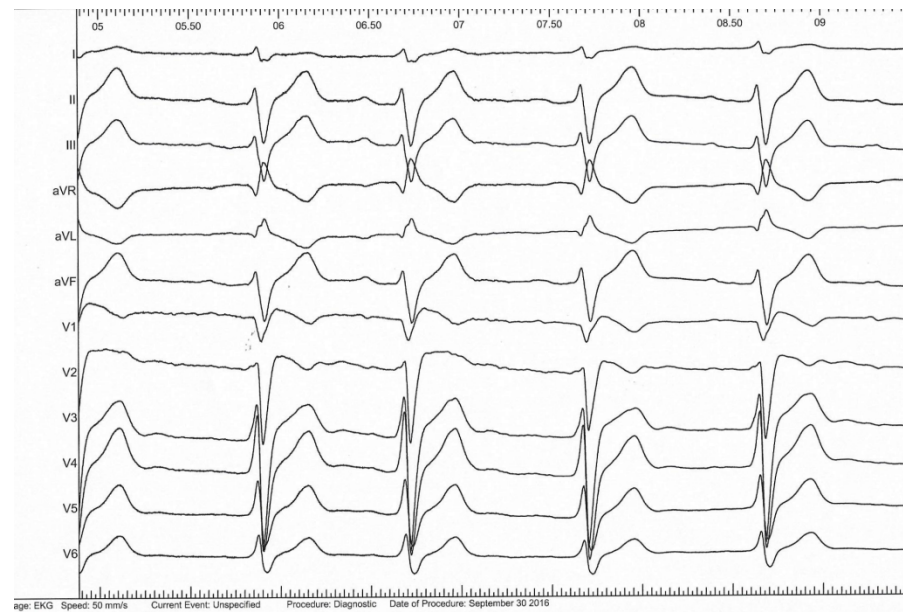
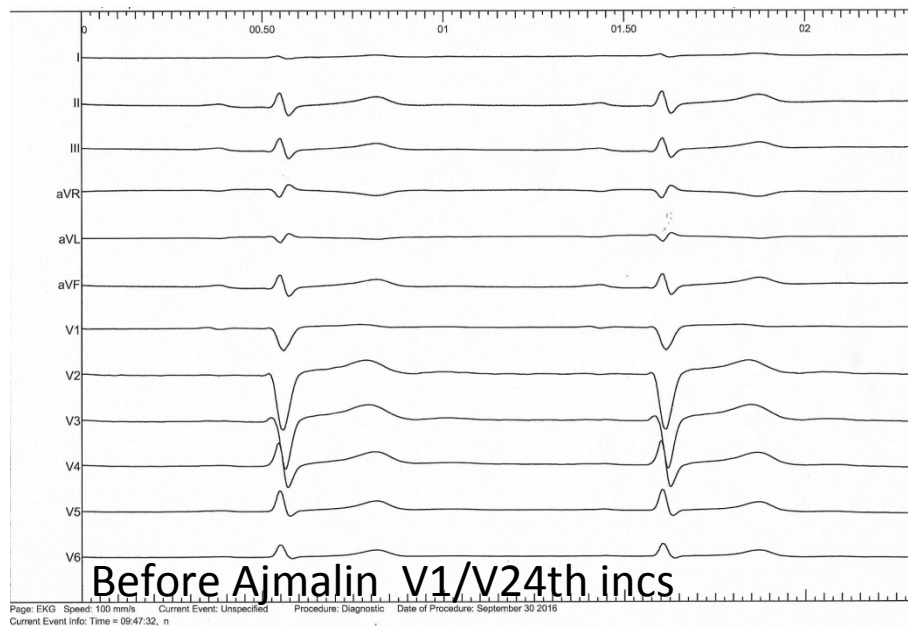

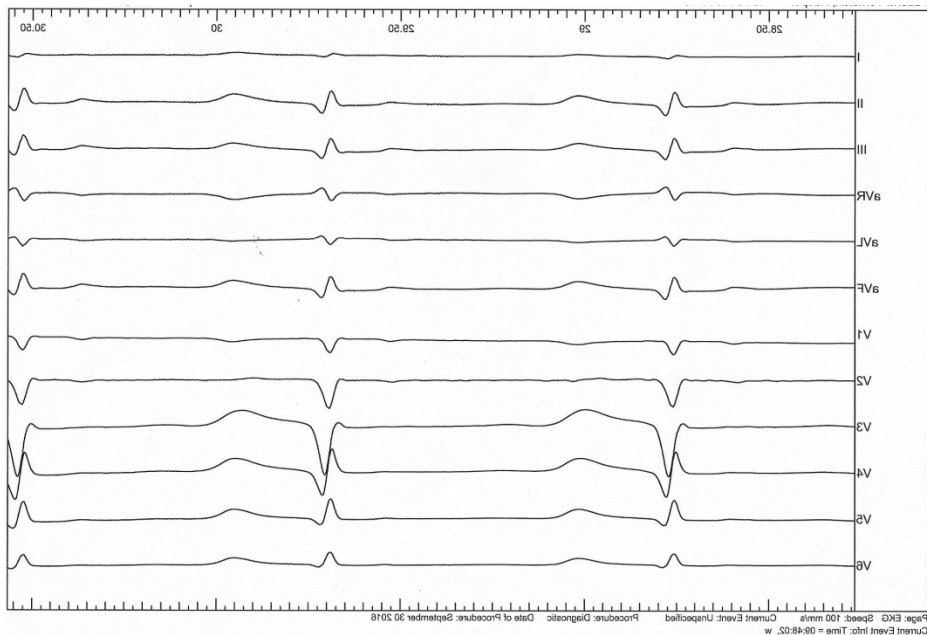

Before Ajmaline V1/V2 in 3rd incs

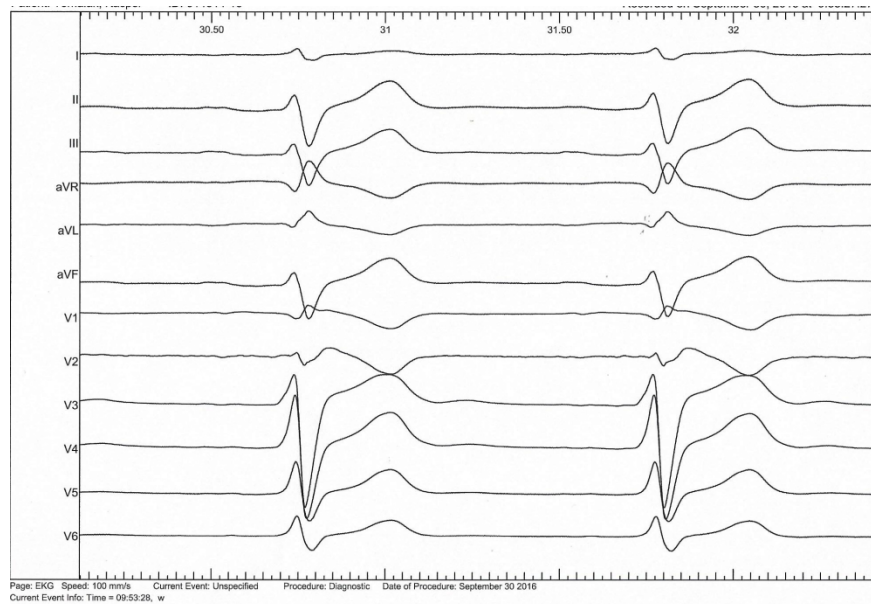

Post Ajmaline V1/V2 in 3rd incs

?

Due to high risk for SCD ICD implantation as primary prevention

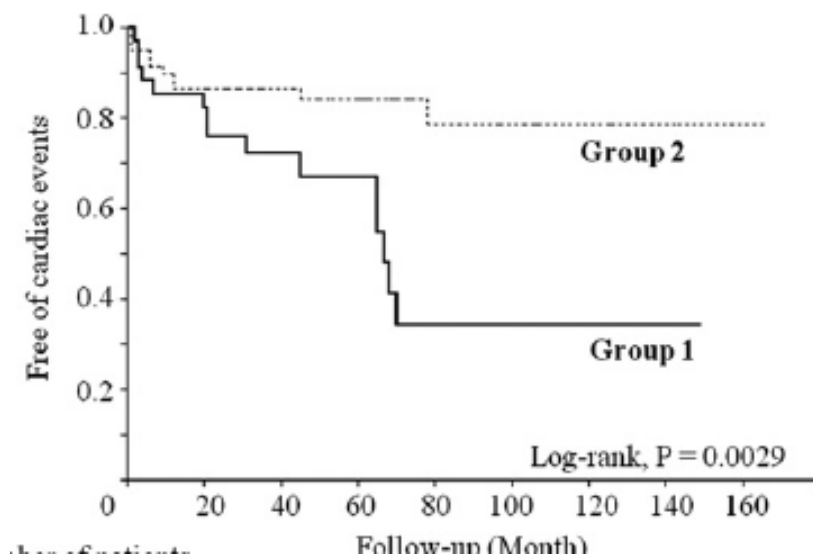

Table 1 Clinical characteristics, family history, and ECG parameters of young asymptomatic and symptomatic patients with BS

Group	Asymptomatic	Symptomatic	P-value
Number	88	40	
Male	45 (51)	26 (65)	0.18
Age at diagnosis (year)	15.88 ± 6.39	14.92 ± 6.82	0.44
Family history			
Family history SCD	42 (47)	13 (32)	0.12
Age familiar SCD	33.38 ± 13.55	37.69 ± 21.49	0.39
SCD <20 yo (n)	8 (9)	3 (7)	>0.99
SCD <12 yo (n)	1 (1)	2 (5)	0.23
≥2 SCD in the family	11 (12)	4 (10)	0.77
SCD in females	8 (9)	3 (7)	>0.99
Electrical characteristics			
Spontaneous ECG type I	4 (4)	12 (30)	<0.001*
Sinus node dysfunction	0 (0)	10 (22)	<0.001*
Maximal PR (ms)	154.73 ± 29.64	181.35 ± 44.72	<0.001*
First-degree AV block	19 (21)	20 (50)	0.001*
Maximal QRS (ms)	101.66 ± 18.34	122.17 ± 35.85	<0.001*
QRS fragmentation	12 (13)	6 (15)	0.79
R ≥ 3 mV aVR	3 (3)	6 (15)	0.05
Tpeak–Tend (ms)	85.37 ± 17.18	90.27 ± 18.12	0.16
Tp–e dispersion (ms)	23.35 ± 15.37	23.33 ± 19.79	0.99
QTc DII (ms)	405.51 ± 28.57	405.56 ± 31.22	0.99
Atrial arrhythmias	0 (0)	7 (17)	<0.001*
Conduction abnormalities	32 (36)	26 (65)	<0.001*